

Dourdan 
Tourisme

Les visites Adultes

LE GUIDE DES SORTIES EN GROUPE



#entrenatureetpatrimoine
www.dourdan-tourisme.fr
www.chateau.dourdan.fr



Qui Sommes-Nous ?

Les équipes de Dourdan Tourisme et du Musée du Château sont heureuses de vous présenter la brochure groupes.

Nous mettons à votre service nos connaissances et notre expérience afin que votre journée se déroule dans les meilleures conditions.

Notre brochure vous propose une gamme étendue de prestations étudiées avec soin.

Vous trouverez dans cette brochure :

- ★ Une sélection de visites de Dourdan et des environs commentées par des professionnels de terrain spécialistes de leur ville et de leur région
- ★ Des programmes d'une journée ou d'une demi-journée
- ★ Un choix de formules pouvant être personnalisées et complétées sur demande

Le Service Groupes de Dourdan Tourisme, votre interlocuteur unique, est à votre disposition pour l'élaboration de vos projets sur mesure, adaptés à vos envies.



L'équipe de Dourdan Tourisme

Pourquoi Choisir Dourdan ?

1

2000 ans d'Histoire !

Dourdan est une ville dont les origines remontent à l'âge de fer, c'est donc 2000 ans d'histoire que nous vous proposons de découvrir.

2

Un patrimoine visible

Malgré de nombreux sièges, la ville capétienne de Dourdan, avec son cœur de ville historique, offre à la visite des édifices remarquables, inscrits ou classés au titre des Monuments Historiques. Un moyen idéal pour découvrir, grandeur nature, ce que l'on apprend dans les livres.

3

De multiples activités

L'histoire de la ville de Dourdan étant très riche, il est possible de la découvrir de différentes façons, toutes adaptées à tous les publics et envies.

4

Une ville facilement accessible

Desservie par l'A10, la ligne C du RER, par le TER en provenance de Châteaudun et Paris Austerlitz et par la N20 Dourdan est une ville facilement accessible, d'où que vous veniez.

5

Une ville historique en pleine nature

Avec ses deux massifs forestiers, la ville de Dourdan offre multitude de promenades au départ du centre-ville.

Sommaire

Dourdan Authentique p5

- Le château : 8 siècles d'histoire p6
- La cité : prenez les clefs p7

Dourdan Autrement p8

- Cette nuit vous montez la garde p9
 - Le château Philippe Auguste p9
 - Le château-prison p10
 - La maison Guyot p10
 - L'Hôtel-Dieu p11
- Archéologie : « Terre et métal » p12
- Visite de la Fonderie ArtCulture p12
 - Spécial petit groupe : « Dourdan fait son cinéma » p13
 - Suggestion p13

Dourdan Nature p14

- Visite forêt p15
- Visite plantes sauvages et bon usage p15

Un petit tour dans les alentours p16

- Visite Maison Elsa Triolet p17
- Visite Château du Marais p17
- Visite de la Ferme de la Mare p18
- Visite d'Etampes p18
- Visite Le Val Saint Germain p19
- Visite Ecomusée de Saint Chéron p19

Nos restaurateurs p20 - 21

Nos formules à la journée p22 - 24

Infos utiles p25

Conditions particulières de vente p26

Dourdan Authentique



Le Château, 8 siècles d'histoire

Cour du château



Châtelet d'entrée



Donjon et fossés

Visite commentée du château et de son musée.

Construit sous Philippe Auguste en 1222, le château de Dourdan est une des rares forteresses à avoir conservé l'essentiel de ses structures (tours, donjon, fossés).

Du haut de son donjon circulaire, venez admirer un point de vue exceptionnel sur Dourdan et sa forêt.

Dans son musée, de nombreuses collections de grande qualité, témoignent du patrimoine de Dourdan.

✓ Durée : 1h30



Capacité : 10 à 30 personnes/groupe
À partir de 90 €

Château du Parterre



Porche de l'Hôtel-Dieu

La Cité Prenez les clés

Visite commentée du cœur historique de Dourdan, pour découvrir l'histoire de cette ancienne ville royale, dont nombre de monuments sont encore visible

Au cours de la visite vous en apprendrez davantage sur l'église Saint-Germain l'Auxerrois, les maisons construites au 19^{ème} siècle, en passant par les remparts de la ville et la halle.

Plongez-vous dans l'histoire mouvementée de Dourdan.

✓ Durée : 1h30



Capacité : 10 à 30 personnes/groupe
À partir de 90 €

Église Saint-Germain l'Auxerrois

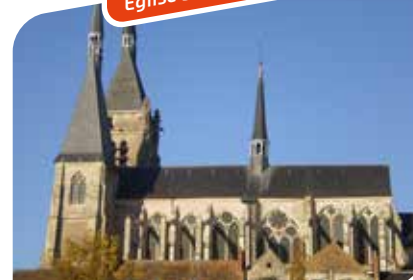

Église Saint-Germain l'Auxerrois



Dourdan Autrement



La Halle de Dourdan vue depuis le châtelet d'entrée du château



Vue de la cour du château

Cette Nuit Montez la Garde

Plongez dans l'histoire passionnante du château de Dourdan sous un ciel étoilé.

Votre guide vous emmène dans un périple ponctué d'anecdotes sur l'histoire de cette forteresse du 13^{ème} siècle.

⏱ **Durée : 1h30**

👥 **Capacité :
10 à 30 personnes/groupe
À partir de 90 €**

Le Château Philippe Auguste

Visite commentée du château, pour retracer l'histoire de ce château construit au 13^{ème} siècle sous Philippe Auguste.

C'est une des rares forteresses d'Île-de-France, à avoir conservé l'essentiel de ses structures défensives médiévales.

Au cours de la visite vous découvrirez l'histoire de ce château en partant de sa construction jusqu'à sa destruction partielle en 1591.

⏱ **Durée : 1h00**

👥 **Capacité :
10 à 30 personnes/groupe
À partir de 90 €**



Portrait de Philippe Auguste

Le Château Prison

Visite commentée du château retraçant 200 ans d'enfermement.

Visite commentée du château, retraçant 200 ans d'enfermement. De 1672 à 1852, le château sert de prison, d'abord royale, puis départementale et enfin municipale. De nombreuses traces de la présence carcérale sont encore visibles dans l'enceinte du château. Votre guide vous accompagne dans les pas des prisonniers tout au long de votre visite.

Durée : 1h00



Capacité :
10 à 30 personnes/groupe
À partir de 90 €



Visite Château Prison

Visite Maison Guyot



La Maison Guyot

Visite commentée du musée du château.

Visite commentée du musée du château. Installé dans l'ancienne demeure de Joseph Guyot, le musée met en lumière ses appartements privés, aux décors de style néo-gothique et éclectique. Votre guide vous emmènera à la découverte de cette maison, témoignage de la vie d'une famille bourgeoise au XIX^{ème} siècle.



Durée : 1h00



Capacité :
10 à 30 personnes/groupe
À partir de 90 €



Porche de l'Hôtel-Dieu

Salle Hôtel-Dieu
du musée du château



L'Hôtel-Dieu

De fondation médiévale, l'Hôtel-Dieu était un lieu dans le lequel les prêtres et les sœurs se consacraient à la guérison de l'âme avant celle du corps.

Venez découvrir les anciennes pratiques hospitalières au côté de notre guide qui vous présentera les collections abritées par la musée : apothicaire, tableaux religieux, statues, mobilier...



Durée : 1h00



Capacité :
10 à 30 personnes/groupe
À partir de 90 €

Archéologie

«Terre et métal»

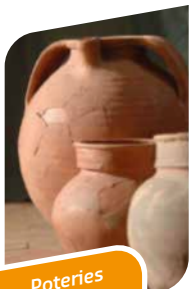

Poteries
Dourdannaise

*Dourdan est une ville
qui existe depuis 2000 ans.*

Issus de fouilles archéologiques réalisées dans la cité, les poteries, verreries et objets en métal sont le reflet de la vie quotidienne aux époques antique et médiévale. Venez découvrir leurs histoires au côté de notre guide.

▼ Durée : 1h00



Capacité :
10 à 30 personnes/groupe
À partir de 90 €

Visite de la Fonderie ArtCulture

Et si vous révéliez l'artiste qui est en vous ?

Venez à la rencontre de Messieurs Ouattara et Sissao pour découvrir et visiter un atelier de fonderie d'art. Au programme, un parcours de découverte des techniques de la cire perdue.



▼ Durée : 1h00



Capacité :
10 à 30 personnes/groupe
À partir de 150 €

Spéciale petit groupe «Dourdan fait son Cinéma»



Visite Dourdan fait son cinéma



Michel Audiard

*Visite commentée de la ville ponctuée
d'extraits de films tournés à Dourdan.*

Une occasion de marcher dans les pas de Michel Audiard, Lino Ventura et tant d'autres. Les images vous permettront de découvrir l'évolution de la ville depuis les années 50.

▼ Durée : 1h30



Capacité :
10 à 30 personnes/groupe
À partir de 90 €

Suggestion Dourdan Gourmand

Suivez votre guide pour une visite d'une demi-journée de la ville de Dourdan et de son cœur historique, entre remparts, églises et anecdotes. Terminez votre balade par un goûter chez « Blanche de Castille ».

▼ Durée : 1h30



Capacité :
10 à 20 personnes
À partir de 15 € par personne

Dourdan Nature



Les fontaines bouillantes

Visite de la forêt de Dourdan

Ancien domaine royal, la forêt de Dourdan, qui s'étend sur 1600 hectares, est le lieu de rencontre d'une flore aux multiples essences et une faune remarquable.

Sur les traces du grand gibier et d'une soixantaine d'espèces d'oiseaux, suivez votre guide nature et partez à la découverte de ce havre de paix

Durée : 2h00



Capacité :
10 à 30 personnes/groupe
À partir de 200 €



La forêt de Dourdan



Visite plantes sauvages et bons usages



Visite Plantes sauvages

Les mauvaises herbes n'existent pas !

De la préhistoire à nos jours, les plantes sauvages, toujours existantes, nous proposent bon nombre d'alternatives culinaires, médicinales et utilitaires. Redécouvrez leurs vertus à l'occasion de cette sortie avec Stéphane Lorient, animateur patrimoine du Parc Naturel Régional de la Haute Vallée de Chevreuse.



Durée : 2h00



Capacité : 10 à 30 personnes/groupe
À partir de 200 €

Un petit tour Dans les alentours



Hameau de Beauvais

Un moulin pour les yeux d'Elsa



Maison Elsa Triolet

En 1951, Louis Aragon achète pour Elsa Triolet, la « russe déracinée », un petit coin de France, à Saint-Arnoult-en-Yvelines : le moulin de Villeneuve.

Le couple ne se séparera plus jusqu'à la mort d'Elsa, en 1970. Laissez-vous conter la vie de la romancière et de son poète en visitant leur moulin, aujourd'hui transformé en musée et ouvert à la visite. Vous pourrez également découvrir le parc et les expositions temporaires.

⌚ Durée : 1h30



Capacité : 10 à 30 personnes/groupe
À partir de 113 €

Le domaine du Marais histoire de jardins et miroirs d'eau

Le château du Marais, majestueux domaine en Essonne, est entouré d'un parc harmonieux entre eau et verdure, issu d'un millefeuille historique.

Le château, mis en valeur par son miroir d'eau long de 550 mètres, est l'un des plus beaux exemples d'architecture Louis XVI. Découvrez l'histoire de ce domaine en parcourant le musée et la salle des calèches situés dans les communs et le parc.



Château du Marais

⌚ Durée : 1h30



Capacité : 10 à 30 personnes/groupe
À partir de 210 €

La ferme de la Mare

Secrets de production et plaisir des papilles



Vente et dégustation de foie gras sur place

Confits et foies gras :
bienvenue à la ferme
dans le charmant village
de Chalo-Saint-Mars.

Monsieur Morin, propriétaire de la ferme de la Mare vous fera découvrir son savoir-faire et ses secrets de fabrication. Après la théorie, la pratique : une dégustation vous permettra de profiter de toutes les saveurs de ses produits.

Capacité :
10 à 30 personnes/groupe
À partir de 135 €

Étampes

Ville d'Art et d'Histoire

Ville royale capétienne à l'instar de Dourdan, Étampes, avec son centre-ville historique, offre à la visite un grand nombre d'édifices remarquables, inscrits ou classés au titre des Monuments Historiques.

Suivez votre guide, il vous mènera d'églises médiévales en élégants édifices de la Renaissance.



Mairie d'Étampes

⌚ Durée : 2h00

👤 Capacité : 10 à 30 personnes/groupe
À partir de 85 €

Le Val-Saint-Germain



Église du Val-Saint-Germain

Commune située à proximité de Dourdan, le Val-Saint-Germain a été pendant longtemps un haut lieu de pèlerinage.

De ce passé, le village a gardé de nombreuses traces, notamment dans son église et dans ses alentours. Suivez votre guide dans les pas des pèlerins de Saint-Julienne !

⌚ Durée : 1h00

👤 Capacité :
10 à 30 personnes/groupe
À partir de 90 €

Écomusée de Saint-Chéron

L'écomusée de Saint-Chéron propose une exposition permanente sur les anciens métiers à Saint-Chéron.

Cordonnier, menuisier, carrier, maréchal ferrant-forgeron, lavandière, etc... Tous ont rythmé la vie de la commune autrefois et sont représentés dans l'écomusée, tant par des outils ou objets que par des reproductions de photos. Venez les découvrir !



Ecomusée de Saint-Chéron

⌚ Durée : 1h00

👤 Capacité : 10 à 30 personnes/groupe
À partir de 90 €

Nos Restaurants pour les groupes



Auberge du Faubourg



Auberge du Faubourg

Utilisée comme grange et écuries jusqu'en 1917, la Grange du Faubourg vous accueille pour un repas mêlant cuisine traditionnelle et spécialités portugaises.

La salle de ce restaurant a été complètement restaurée tout en gardant le charme de l'ancien.

Blanche de Castille

La Brasserie Blanche de Castille, située au cœur du centre historique de Dourdan, vous accueille dans un cadre unique et chaleureux pour vos repas entre amis, en famille ou vos déjeuners professionnels.

Le Chef élabore sa carte au fil des saisons en portant une attention particulière au choix de produits : frais et locaux.



Terrasse de Blanche de Castille

La Fleur de Sel



La Fleur de Sel

Au cœur de ville et à deux minutes de la gare, la Fleur de Sel est un agréable restaurant à l'ambiance conviviale comprenant un rez-de-chaussée et une salle à l'étage.

Une cuisine française élégante et raffinée faite avec des produits frais vous y sera proposée.

Nos formules à la journée



Des balades naturelles !



Visite le long de l'Orge

Histoire et poésie

Cette journée que nous vous proposons inclus une visite commentée du cœur historique de la ville ou du château de Dourdan, un repas dans un restaurant de la ville, ainsi qu'une visite de la Maison Elsa Triolet-Aragon.



43 € par personne
(Maximum 30 personnes)

Découverte Dourdannaïse

Venez découvrir Dourdan !

Son cœur historique ainsi que son château médiéval et ses restaurants n'attendent que vous pour une journée remplie de découvertes.

41 € par personne
(Maximum 30 personnes)



Château de Dourdan



Forêt de Dourdan

Histoire et Nature

Vous aimez le calme et le chant des oiseaux ? Cette journée est fait pour vous !

Au programme de la journée, visite commentée de la forêt de Dourdan ainsi que de son cœur de ville historique ou de son château médiéval, le tout entrecoupé d'un repas dans un des restaurants de la ville.



42 € par personne
(Maximum 30 personnes)

Art et Histoire

Situées dans le Sud-Essonne, Dourdan et Etampes sont deux villes chargées d'histoires.

Nous vous proposons de découvrir à travers ce package, les monuments et les grands personnages qui ont bâti ces deux cités médiévales, le tout agrémenté par un repas dans un des restaurants de la ville de Dourdan.

38 € par personne
(Maximum 30 personnes)



Des lieux chargés de secrets

Histoire et dégustations



Restaurant de Dourdan

Alliez plaisir des yeux et plaisir des papilles grâce à cette offre !

Après une découverte de Dourdan, de son histoire et un repas dans un restaurant de notre ville, venez découvrir et savourer les produits de la ferme de la Mare.



40 € par personne
(Maximum 30 personnes)

Infos utiles



Comment réserver ?

Contactez Lise, à Dourdan Tourisme, pour établir un devis.

Les programmes proposés sont indicatifs et non contractuels.

Pour toute réservation, un devis est établi. Vous bénéficiez d'un interlocuteur unique pour un service complet et personnalisé : prise en charge totale de l'organisation de votre groupe, de la réservation à la facturation. Les réservations se font en fonction de la disponibilité au moment de la demande.

La réservation devient ferme à réception du devis signé accompagné d'un acompte de 50% du montant total de la prestation choisie.

Le nombre définitif de participants devra être communiqué à l'équipe de Dourdan Tourisme sept jours ouvrés avant la date de la visite.

Les tarifs

Ils sont calculés sur la base d'un nombre de 30 personnes (sauf notifications particulières) mais peuvent être proposés à des groupes plus ou moins importants. Ils sont indiqués TTC et par personne.

Ils ne comprennent pas les assurances facultatives et le transport.

Les prix sont valables à partir du 1^{er} janvier 2020. Les prix de la brochure n'ont de valeur contractuelle que s'ils sont confirmés lors de la réservation, toute situation économique pouvant en effet influencer sur les tarifs.

Dourdan 
Tourisme

Espace Dourdan Informations
Place du Général de Gaulle
91410 Dourdan
01 64 59 86 97 - 06 49 15 42 63
groupes@dourdan-tourisme.fr
www.dourdan-tourisme.fr
www.chateau.dourdan.fr

Horaires d'ouverture

de Dourdan Tourisme
et du musée du château :

Fermé le lundi

Du 1^{er} novembre au 31 mars :
du mardi au dimanche de 10h00 à 12h30
et de 14h00 à 17h00

Du 1^{er} avril au 31 octobre :
du mardi au dimanche de 10h00 à 12h30
et de 14h00 à 18h00

Devanture Dourdan Tourisme



Dourdan 
Tourisme

Les visites Adultes

Crédit Photos :

Collections Musée du château (Y.Morel, F.Poche),
Dourdan Tourisme (N.B - C.F - N.L - LNC),
Maison Elsa Triolet Aragon, Magalie Gomez,
Patricia Dufour, Delphine Terrand, Vincent Lettelier,
Ville de Dourdan, CCDH .

Maquette & Impression :

CRÉATION IMPRESSION.com - 06 84 83 91 48

Dourdan Tourisme

Espace Dourdan Informations

Place du Général de Gaulle - 91410 Dourdan
01 64 59 86 97 - groupes@dourdan-tourisme.fr

2 places de parking accessibles aux personnes
à mobilité réduite et possibilité de dépose-minute
devant Dourdan Tourisme

Horaires d'ouverture

Fermé le lundi

Du 1^{er} novembre au 31 mars :

du mardi au dimanche de 10h00 à 12h30
et de 14h00 à 17h00

Du 1^{er} avril au 31 octobre :

du mardi au dimanche de 10h00 à 12h30
et de 14h00 à 18h00



@ChateauDourdan



@Dourdantourisme



@tourisme_dourdan



www.dourdan-tourisme.fr
www.chateau.dourdan.fr

Immatriculé au registre des opérateurs de voyages et de séjours par Atout France sous le N° IM091110269.
Garantie financière : APST, 15 Avenue Carnot, 75017 Paris.
Responsabilité civile professionnelle : MMA, 14 boulevard Marie et Alexandre Oyon, 72030 Le Mans Cedex.